



Uniwersytet
ŁÓDZKI



XV FESTIWAL

Nauki, Techniki i Sztuki w Łodzi

20-27.04.2015

www.festiwal.lodz.pl

OD ŁODZI PRZEMYSŁOWEJ
DO AKADEMICKIEJ

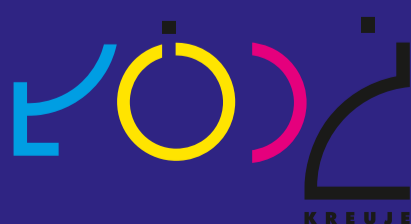
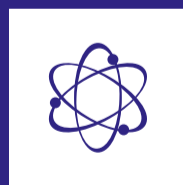
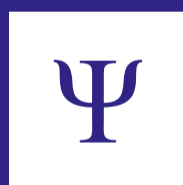
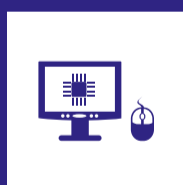
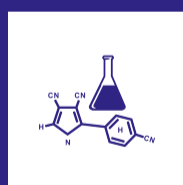

Ministerstwo Nauki
i Szkolnictwa Wyższego



Uniwersytet
ŁÓDZKI

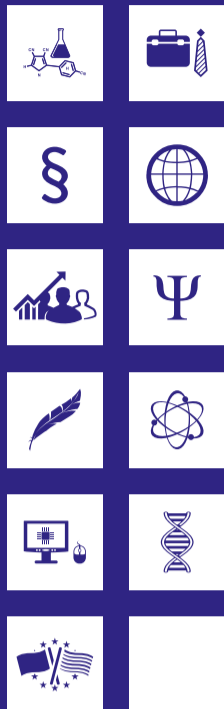

Wydział

Studiów Międzynarodowych i Politologicznych
Uniwersytet Łódzki

XV Festiwal Nauki, Techniki i Sztuki

Poniedziałek

20.04.2015

PRAKTYCZNIE Z HUMANISTYKĄ

sala 308, WSMiP, ul. Narutowicza 59 a

10.00 - 11.15

Praca dla humanisty

Prowadzenie:
dr Izabella Penier i Koło Awangardystów Międzynarodowych Studiów Kulturowych (Międzynarodowe Studia Kulturowe. Katedra Studiów Brytyjskich i Krajów Wspólnoty Brytyjskiej)

Zgłoszenia przyjmuje dr Izabella Penier: penier@uni.lodz.pl

11.30 - 13.00

Konkurs wiedzy o państwach i kulturach

Prowadzenie:
dr Zbigniew Bednarek i mgr Piotr Maszewski (Międzynarodowe Studia Kulturowe. Katedra Studiów Brytyjskich i Krajów Wspólnoty Brytyjskiej)

Zgłoszenia przyjmuje mgr Piotr Maszewski: pmaszewsk@gmail.com

PO AMERYKAŃSKU

Sala Rady Wydziału, WSMiP, ul. Narutowicza 59 a

11.00 - 14.00

Wybór: konserwatyzm czy nowoczesny liberalizm? Symulacja debaty przedwyborczej w Stanach Zjednoczonych

Prowadzenie:
dr Magdalena Marczuk-Karbownik i Maciej Woskowicz (Katedra Amerykanistyki i Mass Mediów i Koło Naukowe Amerykanistyki i Mediów)

Zgłoszenia przyjmuje Maciej Woskowicz: m.woskowicz@gazeta.pl

Wtorek

21.04.2015

KULTUROWO

sala 309, WSMiP, Narutowicza 59a

10.00-12.00

Młodzi (z kulturą) w Łodzi

Prowadzenie:
dr Agnieszka Kisztełińska-Węgrzyńska (Katedra Badań Niemcoznawczych. Międzynarodowe Studia Kulturowe)

Zgłoszenia przyjmuje:
dr Agnieszka Kisztełińska-Węgrzyńska: akisztełinska@gmail.com

12.15 - 13.30

Czesław Miłosz jako dyplomata w Stanach Zjednoczonych

Prowadzenie:
dr Ewa Kołodziejczyk (Międzynarodowe Studia Kulturowe. Katedra Studiów Brytyjskich i Krajów Wspólnoty Brytyjskiej)

Zgłoszenia przyjmuje dr Ewa Kołodziejczyk: ewakolo@poczta.onet.pl

WSPÓŁCZEŚNIE O NIEMCZECH

Sala Rady Wydziału, WSMiP, ul. Narutowicza 59 a

10.00-12.00

Film niemiecki w dyskursie kultur i pokoleń

Prowadzenie:
dr Joanna Ciesielska-Klikowska (Katedra Badań Niemcoznawczych)

Zgłoszenia przyjmuje:
dr Joanna Ciesielska-Klikowska: joanna_ciesielska@uni.lodz.pl

12.15 - 13.45

Polsko-niemieckie stereotypy – wczoraj i dziś

Prowadzenie:
dr Anna Patecka-Frauenfelder (Katedra Badań Niemcoznawczych)

Zgłoszenia przyjmuje:
dr Anna Patecka-Frauenfelder: annafrauenfelder@uni.lodz.pl

Środa

22.04.2015

POLITOLOGICZNIE

sala 13, WSMiP, ul. Lindleya 5A

10.00-15.00

Spotkania politologiczne

Prowadzący:
Instytut Studiów Politologicznych

Zgłoszenia przyjmuje: dr Agata Włodarska: afwłodarska@gmail.com

Środa - Czwartek

22 - 23.04.2015

KONFERENCYJNIE Z SZEKSPIREM

Sala Rady Wydziału, WSMiP, Narutowicza 59 a

10.00 - 15.00

"Szekspir: Re-kreacje, nowe konteksty, nowe interpretacje"

Prowadzenie:
prof. Krystyna Kujawska Courtney, dr Monika Sosnowska, dr Piotr Spyra (Koło "Kulturą nakręcenia" Międzynarodowych Studiów Kulturowych, Katedra Studiów Brytyjskich i Krajów Wspólnoty Brytyjskiej; Koło im. Geoffreya Chaucera Instytutu Anglistyki; Międzynarodowe Centrum Badań Szekspirowskich)

Zgłoszenia przyjmuje: dr Monika Sosnowska: msosnowska@uni.lodz.pl

Czwartek

23.04.2015

POLITYCZNIE

sala 112, WSMiP, ul. Narutowicza 59 a

10.00 - 11.00

Balkany i konflikty zbrojne XX i XXI wieku

Prowadzenie:
dr Zbigniew Bednarek (Międzynarodowe Studia Kulturowe. Katedra Studiów Brytyjskich i Krajów Wspólnoty Brytyjskiej)

Zgłoszenia przyjmuje: dr Zbigniew Bednarek: z.bednarek@yahoo.pl

Poniedziałek

27.04.2015

WARSZTATOWO Z KULTURĄ I MARKETINGIEM

Sala Rady Wydziału, WSMiP, Narutowicza 59 a

10.00 - 11.00

Komunikacja międzykulturowa (nie tylko) w Łodzi akademickiej

Prowadzenie:
dr Zbigniew Bednarek, mgr Piotr Maszewski (Międzynarodowe Studia Kulturowe. Katedra Studiów Brytyjskich i Krajów Wspólnoty Brytyjskiej)

Zgłoszenia przyjmuje: mgr Piotr Maszewski: pmaszewsk@gmail.com

11.15 - 12.00

Promocja marki w Internecie. Kreatywność czy skuteczność

Prowadzenie:
dr Małgorzata Karpińska-Krakowiak (Katedra Marketingu Międzynarodowego i Dystrybucji)

Zgłoszenia przyjmuje:
Małgorzata Karpińska-Krakowiak: mkarpinska@uni.lodz.pl

12.15- 13.00

Prankvertising – wkręceni w reklamę!

Prowadzenie:
mgr Artur Modliński (Katedra Marketingu Międzynarodowego i Dystrybucji)

Zgłoszenia przyjmuje: mgr Artur Modliński: modliński@uni.lodz.pl

25-26.04.2015, Manufaktura

PIKNIK NAUKOWY

1. Konkurs wiedzy o państwach i kulturach

Prowadzenie:
dr Zbigniew Bednarek i mgr Piotr Maszewski (Międzynarodowe Studia Kulturowe. Katedra Studiów Brytyjskich i Krajów Wspólnoty Brytyjskiej)

2. Akcja społeczna Porozmawiaj(MY) o kulturze

Prowadzenie:
dr Monika Sosnowska i Koło „Kulturą nakręcenia” Międzynarodowych Studiów Kulturowych (Katedra Studiów Brytyjskich i Krajów Wspólnoty Brytyjskiej)

Czwartek

23.04.2015

ARTYSTYCZNIE WPROST Z AMERYKI ŁACIŃSKIEJ

WSMiP, ul. Narutowicza 59 a

12.00- 16.00

Kultury prekolumbijskie a rzemiosło artystyczne

Prowadzenie: Zakład Studiów Latinoamerykańskich

Piątek

24.04.2015

ORIENTALNIE

Sala Rady Wydziału, WSMiP, Narutowicza 59 a

11.00 - 14.00

Zwyczaje i tradycje krajów Orientu

Prowadzenie:
mgr Blanka Rogowska, Koło Naukowe Azji i Pacyfiku, Koło Naukowe „Al Maszrik” i Łódzki oddział Ligi Muzułmańskiej w RP